



Πανεπιστήμιο Αθηνών Τμήμα Ψυχολογίας
Υπηρεσίες Γραμματείας μέσω Web
<http://my-studies.uoa.gr>

**Περίοδος Δηλώσεων Μαθημάτων
Χειμερινού Εξαμήνου
του Ακαδ. Έτους 2019-2020
από 20-11-2019 έως και 20-12-2019**

Οι δηλώσεις μαθημάτων για το χειμερινό εξάμηνο του ακαδημαϊκού έτους 2019-2020, θα υποβληθούν μέσω web στην ιστοσελίδα:

<http://my-studies.uoa.gr>

Οι φοιτητές των Α', Γ' και Ε' εξαμήνων έχουν τη δυνατότητα να δηλώσουν **έως και ΟΚΤΩ (8) μαθήματα.**

Οι φοιτητές του Ζ' εξαμήνου έχουν τη δυνατότητα να δηλώσουν **έως και ΔΕΚΑ (10) μαθήματα.**

Οι επί πτυχίω φοιτητές (δηλ. όσοι φοιτούν στο 9^ο εξάμηνο και εξής) έχουν τη δυνατότητα να δηλώσουν **έως και ΔΩΔΕΚΑ (12) μαθήματα χειμερινών και εαρινών εξαμήνων.**

Προσοχή:

Όλοι οι φοιτητές υποχρεούνται να δηλώσουν μέσω του **my studies** τα μαθήματα του χειμερινού εξαμήνου, στα οποία επιθυμούν να εξεταστούν.

Απαιτείται προσοχή στη δήλωση έτσι ώστε οι κωδικοί και οι τίτλοι των μαθημάτων να είναι ακριβώς οι ίδιοι στην δήλωση συγγραμμάτων στον ΕΥΔΟΞΟ, με τη δήλωση μαθημάτων στο my-studies.

Συμβουλεύουμε τους φοιτητές κάθε φορά που ολοκληρώνουν τη δήλωση τους σε κάθε ακαδ. εξάμηνο, να εκτυπώνουν ή να αποθηκεύουν αντίγραφο της έτσι ώστε να μπορούν να την προσκομίσουν σε περίπτωση που χρειαστεί. Αυτή η δυνατότητα παρέχεται από το ΠΡΟΦΙΛ (κάτω αριστερά) > Ιστορικό.

Σε περίπτωση που το σύστημα των δηλώσεων μαθημάτων my studies είναι ανοικτό κι εφόσον ο φοιτητής έχει ήδη ολοκληρώσει μία φορά τη δήλωση μαθημάτων της συγκεκριμένης ακαδ. περιόδου κι επιθυμεί για οποιοδήποτε λόγο να εισέλθει ξανά στην εφαρμογή, τότε θα πρέπει οπωσδήποτε να επαναλάβει τη δήλωση των μαθημάτων του.

Όταν το σύστημα των δηλώσεων είναι κλειστό, τότε ο φοιτητής έχει τη δυνατότητα να εισέλθει όσες φορές επιθυμεί στο my studies και να ελέγξει τις καταχωρημένες δηλώσεις του από το ΙΣΤΟΡΙΚΟ ΔΗΛΩΣΕΩΝ.

Σύμφωνα με απόφαση της Συνέλευσης του Τμήματος, σε μαθήματα που ΔΕΝ έχει υποβληθεί δήλωση, ΔΕΝ θα καταχωρείται η βαθμολογία από τον διδάσκοντα. Ως εκ τούτου οι φοιτητές δεν θα μπορούν να προσέλθουν και να εξεταστούν σε μαθήματα που δεν έχουν δηλώσει ηλεκτρονικά στο my-studies.

ΣΗΜΕΙΩΣΗ:

1. Η δήλωση μαθημάτων **επιλογής Άλλων Τμημάτων εκτός της Φιλοσοφικής Σχολής** πραγματοποιείται **ΕΝΤΥΠΩΣ** και κατατίθεται στην Γραμματεία στις ανωτέρω ημερομηνίες. Στις περιπτώσεις αυτές, ο φοιτητής θα πρέπει να αφήσει θέση στην ηλεκτρονική του δήλωση προκειμένου να δηλωθούν και να ανοίξουν τα βαθμολόγια των συγκεκριμένων επιλεγόμενων μαθημάτων που έχει δηλώσει εντύπως.
2. Οι κωδικοί της ΠΡΑΚΤΙΚΗΣ ΑΣΚΗΣΗΣ δηλώνονται σε δύο εξάμηνα ως εξής:

Ο κωδικός 67ΨΧ117 δηλώνεται στο Ζ' εξάμηνο και ο κωδικός 67ΨΧ118 δηλώνεται στο Η' εξάμηνο.

Το ίδιο ισχύει και για την πτυχιακή εργασία (κωδικοί 67ΨΧ119 και 67ΨΧ120).

Οδηγίες ηλεκτρονικής δήλωσης μαθημάτων υπάρχουν στην ιστοσελίδα του Τμήματος, στον ακόλουθο σύνδεσμο :

http://www.psych.uoa.gr/fileadmin/psych.uoa.gr/uploads/ENTYPO_2_ODIGIES_DILOSIS_MATHIMATON_STO_MY_STUDIES.docx

ως εξής:

ΟΔΗΓΙΕΣ ΔΗΛΩΣΗΣ ΜΑΘΗΜΑΤΩΝ ΣΤΟ my studies

(για περισσότερες πληροφορίες επισκεφτείτε την ιστοσελίδα μας:

<http://www.psych.uoa.gr/spoydes/proptyxiakes-spyodes/dilwsh-ma8hmatwn.html>

Βήμα 1ο (είσοδος στο σύστημα)

- 1A Στο πεδίο "Όνομα Χρήστη" πληκτρολογούμε το username που μας δόθηκε κατά την εγγραφή στην υπηρεσία.
- 1B Στο πεδίο κωδικός πληκτρολογούμε το password που δηλώσαμε κατά την εγγραφή στην υπηρεσία.
- 1Γ Κάνουμε κλικ στο Σύνδεση

ΕΘΝΙΚΟΝ & ΚΑΠΟΔΙΣΤΡΙΑΚΟΝ ΠΑΝΕΠΙΣΤΗΜΙΟΝ ΑΘΗΝΩΝ

Secr Web Access

ΙΣΤΟΡΙΑΣ & ΕΠΙΣΤΗΜΗΣ ΦΥΣΙΚΩΝ

Γραμματείες Πανεπιστημίου Αθηνών

Καλωσήρθατε στη δικτυακή περιοχή των γραμματειών του Εθνικού και Καποδιστριακού Πανεπιστημίου Αθηνών

Αυτός ο δικτυακός τόπος παρέχει υπηρεσίες σχετικές με φοιτητικά θέματα του Εθνικού και Καποδιστριακού Πανεπιστημίου Αθηνών.

Στις σελίδες του:

αι φοιτητές μπορούν:

- να δουν το Πρόγραμμα Σπουδών του Τμήματός τους
- να κάνουν δήλωση μαθημάτων
- να δουν τη βαθμολογία τους
- να κάνουν αίτηση για την έκδοση πιστοποιητικών

Διαβάστε περισσότερα >>

Εάν μπορείτε να συνδεθείτε στην εφαρμογή, θα πρέπει να είστε ενεργός χρήστης των φοιτητικών υπηρεσιών του Εθνικού και Καποδιστριακού Πανεπιστημίου Αθηνών και να διαθέτετε λογαριασμό πρόσβασης.

Οδηγίες σύνδεσης >>

Όνομα Χρήστη: dok0812345

Κωδικός: *****

Σύνδεση

Τύπος Σύνδεσης: Κατασκευή Αυθεντημένη σελίδα >>

Το έργο «Πραγματικές Τηλεματικές Υπηρεσίες στο Πανεπιστήμιο Αθηνών ΑΘΗΝΑ IET- II» έχει ενταχθεί στο Ε.Π. Κοινωνία της Πληροφορίας, συγχρηματοδοτείται κατά 75% από το Ευρωπαϊκό Κοινωνικό Ταμείο (ΕΚΤ) και κατά 25% από το Ελληνικό Δημόσιο.

© 2000-2005 IPS Hellas. All rights reserved.
Για οποιαδήποτε παρατήρηση, πρόβλημα ή απορία, επικοινωνήστε με τον Διαχειριστή >>.

Βήμα 2ο (επιλογή μαθημάτων)

- 2A Κάνουμε κλικ στο εξάμηνο που επιθυμούμε και επιλέγουμε την ομάδα μαθημάτων για την οποία επιθυμούμε να δηλώσουμε μαθήματα.
- 2B Στη συνέχεια επιλέγουμε τα μαθήματα που μας ενδιαφέρουν κάνοντας κλικ στο σωστό κουτάκι αριστερά του μαθήματος.

ΕΘΝΙΚΟΝ & ΚΑΠΟΔΙΣΤΡΙΑΚΟΝ ΠΑΝΕΠΙΣΤΗΜΙΟΝ ΑΘΗΝΩΝ

Γραμματείες Πανεπιστημίου Αθηνών

Πρόγραμμα Σπουδών 2009

- 1 εξάμηνο
- 2 εξάμηνο
- 3 εξάμηνο
- 4 εξάμηνο
- 5 εξάμηνο
- 6 εξάμηνο
- 7 εξάμηνο
- 8 εξάμηνο

Κύκλος Υποχρεωτικών

Γενικής Παιδείας

Πρόγραμμα Σπουδών / ... / Υποχρεωτικά

Κατάσταση

Κατάσταση

Κωδικός	Περιγραφή	Πληροφορίες
<input type="checkbox"/> 15100001	ΑΝΑΓΝΩΣΗ Ι	↓
<input checked="" type="checkbox"/> 15100430	ΛΟΓΙΚΗ ΣΧΕΔΙΑΣΗ	↓
<input checked="" type="checkbox"/> 15100114	ΓΡΑΜΜΙΚΗ ΑΛΓΕΒΡΑ	↓
<input checked="" type="checkbox"/> 15100084	ΕΙΣΑΓΩΓΗ ΣΤΟΝ ΠΡΟΓΡΑΜΜΑΤΙΣΜΟ	↓
<input checked="" type="checkbox"/> 15100083	ΕΙΣΑΓΩΓΗ ΣΤΗΝ ΕΠΙΣΤΗΜΗ ΤΗΣ ΠΛΗΡΟΦΟΡΙΚΗΣ & ΤΗΛΕΠΙΚΟΙΝΩΝΙΩΝ	↓

ΒΟΗΘΕΙΑ

Απόκρυψη Βοήθειας >>

Πως μπορώ:

- 1 να μάθω πληροφορίες για ένα μάθημα(συγγράμματα, διδάσκων καθηγητής, κ.ά);
- 2 να δω τους βαθμούς μου σε ένα μάθημα;
- 3 να δω το προφίλ μου(ιστορικό, αλλαγή e-mail κ.ά);
- 4 να καταβάλω αίτηση για παραχή πιστοποιητικού;

Προφίλ | Ιστορικό Δηλώσεων | Βαθμολογία | Πιστοποιητικά | Αλλαγή | Αποσύνδεση

Βήμα 3ο (επιλογή μαθημάτων)

- **3A** Η ίδια διαδικασία επαναλαμβάνετε όσες φορές είναι απαραίτητο, για τη δήλωση μαθημάτων σε διαφορετική ομάδα μαθημάτων καθώς και σε διαφορετικό εξάμηνο.

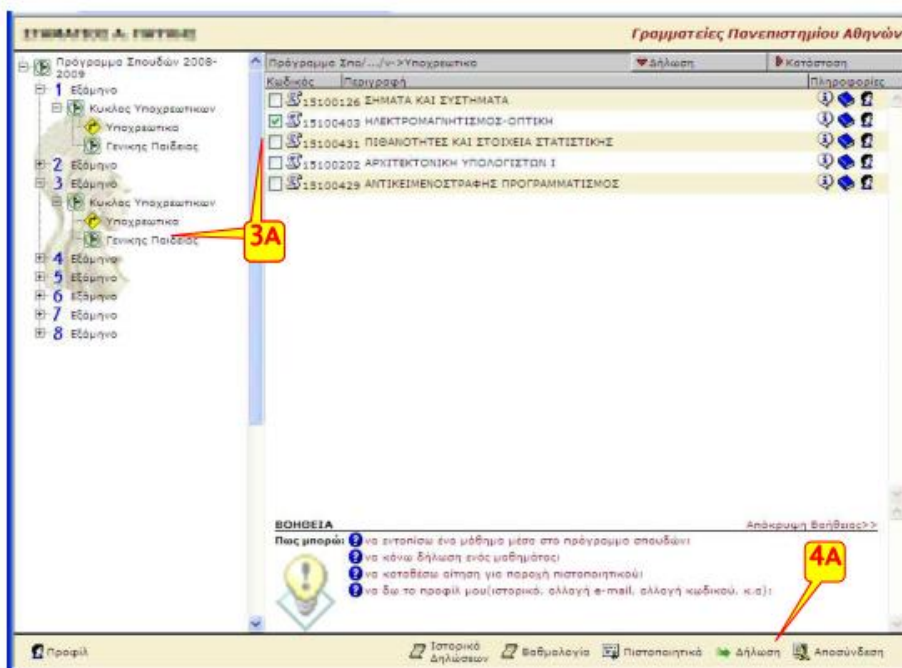

Βήμα 4ο (ολοκλήρωση της δήλωσης)

- **5A** Ξανακάνουμε κλικ στην «Δήλωση» για να υποβληθεί η δήλωση μαθημάτων.
- **5B** Θα πρέπει να εμφανιστεί το κείμενο **Η δήλωση ολοκληρώθηκε με επιτυχία** ακολουθούμενο από όλα τα μαθήματα που έχουμε δηλώσει καθώς και τα συγγράμματα που έχουμε επιλέξει για αυτά. Σε αντίθετη περίπτωση το σύστημα έχει ανιχνεύσει ένα ή περισσότερα λάθη στις επιλογές μας. Προκειμένου να γίνει δεκτή η δήλωσή μας, πρέπει να τα διορθώσουμε όλα τα λάθη που εμφανίζονται και να επαναλάβουμε τη διαδικασία υποβολής.

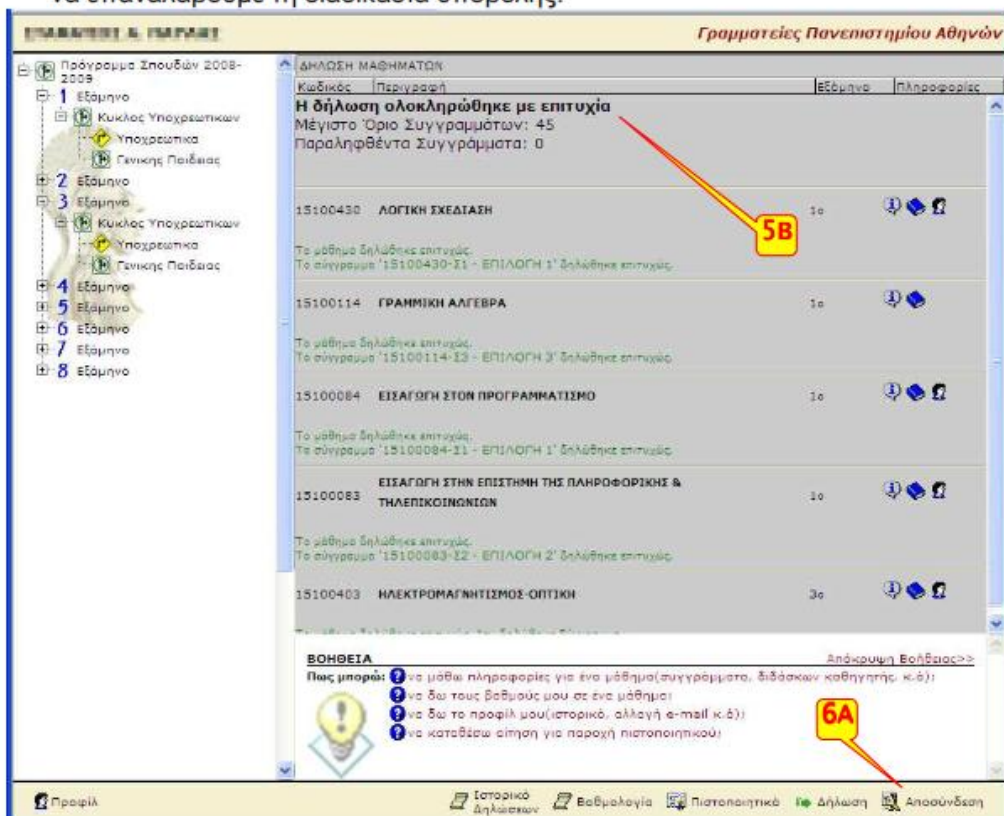

Βήμα 5^ο (αποσύνδεση)

- 6A Βγαίνουμε από το σύστημα κάνοντας κλικ στο «Αποσύνδεση»

Βήμα 6^ο (επαλήθευση)

Επαλήθευση

Αν ξανακάνουμε σύνδεση στον λογαριασμό μας, θα πρέπει να δούμε ότι έχει γίνει δήλωση μαθημάτων

The screenshot shows the user interface of the system. At the top, the user's name "ΙΩΑΝΝΑΚΟΣ Α. ΓΕΩΡΓΙΟΣ" and the institution "Γραμματείες Πανεπιστημίου Αθηνών" are visible. The main content area displays a list of courses for the 2008-2009 academic year, with 8 courses listed. A red oval highlights a warning message at the bottom of the page:

ΒΟΗΘΕΙΑ Απόκρυψη Βοήθειας
Καλωσήρθατε στην εφαρμογή Secur Web Access των Γραμματειών
Για την τρέχουσα περίοδο έχετε κάνει δήλωση μαθημάτων. (5 Μαθήματα και 4 Συγγράμματα)
Τα μαθήματα που έχετε δηλώσει εμφανίζονται σημειωμένα. Εάν θέλετε, μπορείτε να κάνετε αλλαγές και στη συνέχεια να υποβάλετε νέα δήλωση. **Η γραμματεία θα λάβει υπόψη της μόνο τη τελευταία.**

At the bottom left, the "Προφίλ" (Profile) menu item is circled in red. At the bottom right, there is a navigation bar with icons for "Ιστορικό Δηλώσεων", "Βαθμολογία", "Πιστοποιητικά", "Δήλωση", and "Αποσύνδεση".

Πηγαίνουμε στο μενυ «Προφίλ» «Ιστορικό» όπου βλέπουμε και τη δήλωση που έχει γίνει

The screenshot shows the user interface after clicking on the "Προφίλ" (Profile) menu. The "Ιστορικό" (Historical) menu item is circled in red. The main content area displays the "Το Προφίλ Μου > Ιστορικό" page. At the top, the user's name "ΙΩΑΝΝΑΚΟΣ Α. ΓΕΩΡΓΙΟΣ" and the institution "Γραμματείες Πανεπιστημίου Αθηνών" are visible. The page shows the user's profile information, including the name "ΙΩΑΝΝΑΚΟΣ Α. ΓΕΩΡΓΙΟΣ (1115200812315- Πληροφορικής και Τηλεπικοινωνιών)" and the date of the last visit "Επίσκεψη Πέμπτη, 27 Νοεμβρίου 2008 (19:16)". A red arrow points to the list of declared courses:

Ανοιγμα Προγράμματος Σπουδών Διεύθυνση: 88.197.12.28 (Secured)
Δήλωση Μαθημάτων Περιόδου: 2008101/2008

- 15100430-ΛΟΓΙΚΗ ΣΧΕΔΙΑΣΗ
- 15100430-Σ1/ΕΠΙΛΟΓΗ 1
- 15100114-ΓΡΑΜΜΙΚΗ ΑΛΓΕΒΡΑ
- 15100114-Σ3/ΕΠΙΛΟΓΗ 3
- 15100084-ΕΙΣΑΓΩΓΗ ΣΤΟΝ ΠΡΟΓΡΑΜΜΑΤΙΣΜΟ
- 15100084-Σ1/ΕΠΙΛΟΓΗ 1
- 15100083-ΕΙΣΑΓΩΓΗ ΣΤΗΝ ΕΠΙΣΤΗΜΗ ΤΗΣ ΠΛΗΡΟΦΟΡΙΚΗΣ & ΤΗΛΕΠΙΚΟΙΝΩΣΙΩΝ
- 15100083-Σ2/ΕΠΙΛΟΓΗ 2
- 15100403-ΗΛΕΚΤΡΟΜΑΓΝΗΤΙΣΜΟΣ-ΟΠΤΙΚΗ
- Χωρίς Δήλωση Συγγράμματος

At the bottom, there is a "ΒΟΗΘΕΙΑ" (Help) section with a warning icon and the text: "Πως μπορώ: 1 να αλλάξω το e-mail μου; 2 να δω το ιστορικό σχετικά με τις κινήσεις μου μέχρι και σήμερα; 3 να επιστρέψω στο πρόγραμμα σπουδών μου." The "Αποσύνδεση" (Logout) button is visible at the bottom right.