

Ένταξη φοιτητών του ΦΠΨ στο Τμήμα Ψυχολογίας: Διοικητικές Διαδικασίες και Οργάνωση των Σπουδών

Ενημερωτική συνάντηση 10 Οκτωβρίου 2019

ΒΗΜΑ 1

Βαθμολόγια εξεταστικής περιόδου Σεπτεμβρίου 2019

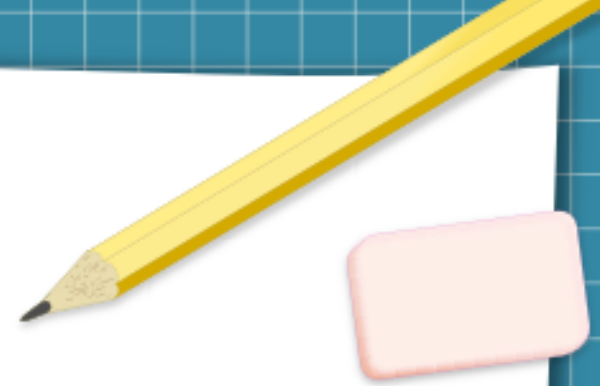

- Καταχώριση και υποβολή των βαθμολογιών **ΟΛΩΝ των μαθημάτων** της εξεταστικής περιόδου του Σεπτεμβρίου 2019 από τους διδάσκοντες **ΟΛΩΝ των εμπλεκόμενων Τμημάτων**.
- **Οριστικοποίηση** των βαθμολογιών από τη Γραμματεία του ΦΠΨ.

ΒΗΜΑ 2

Έλεγχος των μαθημάτων στο My-studies από τους μετακινούμενους φοιτητές

Οι φοιτητές που πρόκειται να μετακινηθούν από το Τμήμα ΦΠΨ στο Τμήμα Ψυχολογίας **οφείλουν να ελέγξουν τον λογαριασμό τους στο My-studies** για όλα τα μαθήματα που έχουν κατοχυρώσει κατά τη διάρκεια των σπουδών τους μέχρι σήμερα στο Τμήμα ΦΠΨ.

- ☞ Συνιστάται η **εκτύπωση ή αποθήκευση** της καρτέλας των κατοχυρωμένων μαθημάτων στο My-studies για μελλοντική χρήση.

ΒΗΜΑ 3

Οριστικοποίηση και παραλαβή καταλόγου των μετακινούμενων φοιτητών

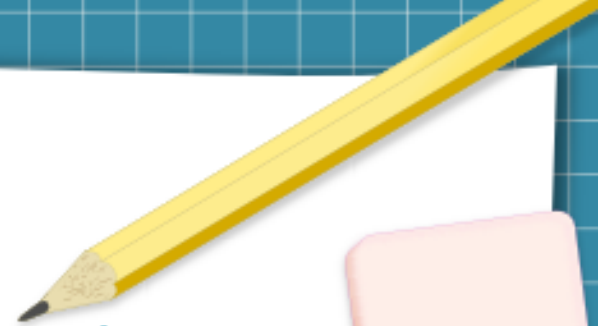

- Η **Γραμματεία του ΦΠΨ** θα οριστικοποιήσει τον κατάλογο των υπό μετακίνηση φοιτητών στο Τμήμα Ψυχολογίας και θα τον προωθήσει στη Σύγκλητο.
- Η **Σύγκλητος** θα επικυρώσει τον κατάλογο αυτόν σε τακτική συνεδρίασή της και θα τον αποστείλει στη Γραμματεία του Τμήματος Ψυχολογίας.
 - ☞ Η παραλαβή του επικυρωμένου καταλόγου με τα στοιχεία των μετακινούμενων φοιτητών συνιστά προϋπόθεση για την υλοποίηση των επόμενων βημάτων.

ΒΗΜΑ 4

Μετάπτωση των φοιτητών από το ΦΠΨ στο Τμήμα Ψυχολογίας

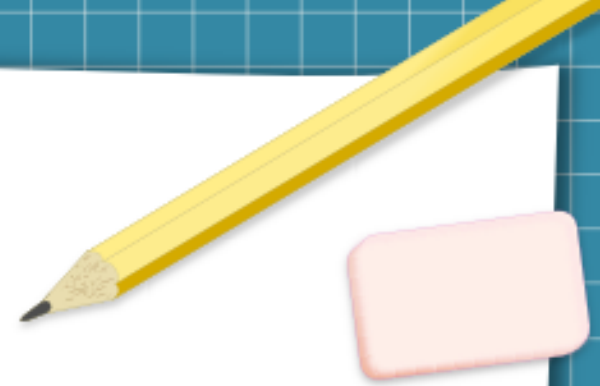

Το Τμήμα Μηχανοργάνωσης του ΕΚΠΑ, κατόπιν αιτήματος από τη Γραμματεία του Τμήματος Ψυχολογίας, θα εκκινήσει τη διαδικασία μετάπτωσης των φοιτητών από το ΦΠΨ στο Τμήμα Ψυχολογίας.

- ☞ **Η ολοκλήρωση της διαδικασίας μετάπτωσης θα σημάνει την παύση της φοιτητικής ιδιότητας των φοιτητών στο Τμήμα του ΦΠΨ και την εγγραφή τους στο Τμήμα Ψυχολογίας.**

ΒΗΜΑ 5

Έκδοση νέων αριθμών μητρώου

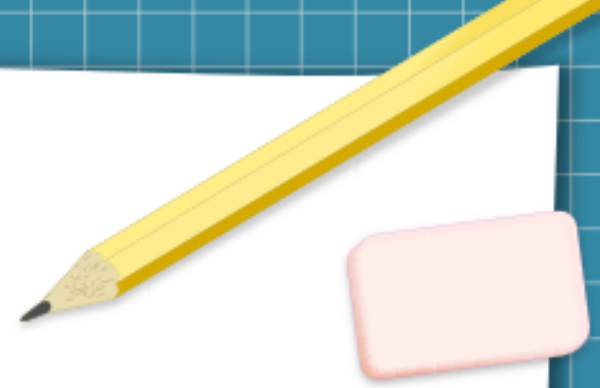

Αφού ολοκληρωθεί η διαδικασία μετάπτωσης των φοιτητών στο φοιτητολόγιο του Τμήματος Ψυχολογίας, **η Γραμματεία του Τμήματος θα αναρτήσει ανακοίνωση**, ώστε να ενημερωθούν οι ενδιαφερόμενοι για τη νέα φοιτητική τους ιδιότητα και για τον νέο αριθμό μητρώου τους.

Οι νέοι αριθμοί μητρώου

Όταν ολοκληρωθεί η μετακίνηση των φοιτητών στο φοιτητολόγιο του Τμήματος Ψυχολογίας, ο αριθμός μητρώου τους θα διαμορφωθεί ως εξής:

1567 + έτος εισαγωγής στο ΦΠΨ + 8 + 4ψήφιο ίδιο με του ΦΠΨ

Παράδειγμα:

Α.Μ. ΦΠΨ: 1562201400001

Α.Μ. Τμήματος Ψυχολογίας: 1567201480001

Σχετικά με το εξάμηνο φοίτησης

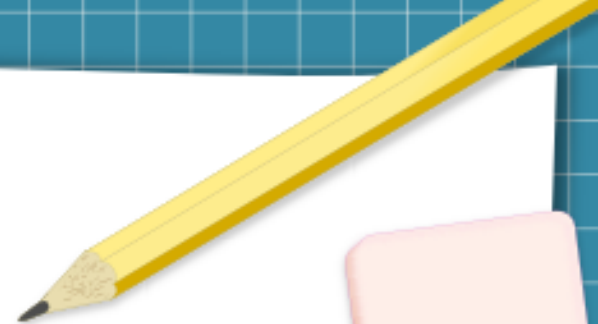

Η φοίτηση συνεχίζεται κανονικά προχωρώντας στο εξάμηνο που θα ίσχυε αν δεν είχε γίνει η μετακίνηση. Για παράδειγμα, μια φοιτήτρια του ΦΠΨ που βρισκόταν στο **ΣΤ' εξάμηνο** κατά την εξεταστική περίοδο **Ιουνίου 2019** θα βρεθεί στο **Ζ' εξάμηνο** του Τμήματος Ψυχολογίας κατά το **χειμερινό εξάμηνο 2019-20**.

- ☞ **Προσοχή:** ως έτος εισαγωγής στο Τμήμα Ψυχολογίας λογίζεται **το 2019** (ΟΧΙ το έτος εισαγωγής στο ΦΠΨ!)

ΒΗΜΑ 6

Έκδοση νέου κωδικού πρόσβασης στις ηλεκτρονικές υπηρεσίες του ΕΚΠΑ

Με ανακοίνωση της Γραμματείας οι φοιτητές θα ενημερωθούν ότι μπορούν να προχωρήσουν στην **έκδοση νέου κωδικού** για πρόσβαση στο **My-studies**, στην πλατφόρμα **Εύδοξος** και στο **e-class**. Σχετικές οδηγίες θα είναι αναρτημένες στην ιστοσελίδα του Τμήματος (όπως για τους πρωτοετείς φοιτητές).

- ☞ Η ολοκλήρωση της διαδικασίας έγκρισης των αιτήσεων για έκδοση νέων κωδικών **δεν είναι εφικτό να προσδιοριστεί χρονικά με ακρίβεια**, καθώς εξαρτάται από τον αριθμό των (πολλών εκατοντάδων!) αιτήσεων που θα δεχθεί και θα επεξεργαστεί η Γραμματεία.

ΒΗΜΑ 7

Έλεγχος της νέας καρτέλας μαθημάτων στο My-studies

- Οι φοιτητές που θα έχουν ήδη αποκτήσει τον νέο κωδικό πρόσβασης οφείλουν **να ελέγξουν τον λογαριασμό τους στο My-studies** για να επιβεβαιώσουν ότι εμφανίζονται ΟΛΑ τα μαθήματα που κατοχύρωσαν κατά τη διάρκεια των σπουδών τους στο Τμήμα ΦΠΨ.
- Τα μαθήματα αυτά **θα έχουν πλέον κατηγοριοποιηθεί στις ομάδες του Τμήματος Ψυχολογίας**, σύμφωνα με την αντιστοίχιση που ορίστηκε με απόφαση της αρ. 15/17-7-19 συνέλευσης του Τμήματος, **διατηρώντας τα ECTS που είχαν στο ΦΠΨ.**

ΒΗΜΑ 8

Έκδοση νέων ακαδημαϊκών ταυτοτήτων

Μόλις ολοκληρωθεί η διαδικασία απόκτησης νέου κωδικού πρόσβασης στις ηλεκτρονικές πλατφόρμες του ΕΚΠΑ (My-studies, Εύδοξος, e-class), οι φοιτητές θα μπορούν πλέον να επισκεφθούν την ιστοσελίδα για έκδοση νέας ακαδημαϊκής ταυτότητας.

- ☞ Και σε αυτή τη φάση **δεν είναι εφικτό να προσδιοριστεί με ακρίβεια εκ των προτέρων** ο απαιτούμενος χρόνος προκειμένου να διεκπεραιωθεί από τη Γραμματεία η έγκριση όλων των αιτήσεων για έκδοση νέας ακαδημαϊκής ταυτότητας.

Δήλωση μαθημάτων στο My-studies



Οι δηλώσεις θα ανοίξουν **περίπου στις αρχές Νοεμβρίου** και θα παραμείνουν ανοικτές **για έναν μήνα**, ώστε να προλάβουν όλοι οι φοιτητές να δηλώσουν μαθήματα για το χειμερινό εξάμηνο του ακαδημαϊκού έτους 2019-20.

- Οι φοιτητές του **Α', Β' και Γ' έτους** έχουν δικαίωμα να δηλώσουν **μέχρι και 8 μαθήματα ανά εξάμηνο**.
- Οι φοιτητές του **Δ' έτους** έχουν δικαίωμα να δηλώσουν **μέχρι και 10 μαθήματα ανά εξάμηνο**.
- Οι **επί πτυχίω φοιτητές** έχουν δικαίωμα να δηλώσουν **μέχρι και 12 μαθήματα ανά εξάμηνο**.

ΠΡΟΣΟΧΗ: Οι βαθμοί γραπτής εξέτασης σε μαθήματα που δεν έχουν δηλωθεί στο My-studies ΔΕΝ καταχωρούνται.

Δήλωση συγγραμμάτων στον Εύδοξο



Ακόμη δεν είναι γνωστό για το διάστημα που θα παραμείνει ανοικτό το σύστημα δήλωσης συγγραμμάτων στην πλατφόρμα Εύδοξος. **Οι φοιτητές θα ενημερωθούν σχετικά με ανακοίνωση στην ιστοσελίδα του Τμήματος.**

- Το σύνολο των συγγραμμάτων που μπορούν να λάβουν οι φοιτητές **για το ακαδημαϊκό έτος 2019-20**, σύμφωνα με απόφαση της συνέλευσης 15/17-7-2019, είναι **65 (από 54)**. Ο αριθμός αυτός θα ισχύσει επίσης για το ακαδημαϊκό έτος 2020-21, έτσι ώστε να υποστηριχθούν οι φοιτητές Γ', Δ' και Ε' έτους (επί πτυχίω).
- Σε κάθε ακαδημαϊκό εξάμηνο **ο μέγιστος επιτρεπόμενος αριθμός δήλωσης συγγραμμάτων είναι 8.**

Κάρτα σίτισης

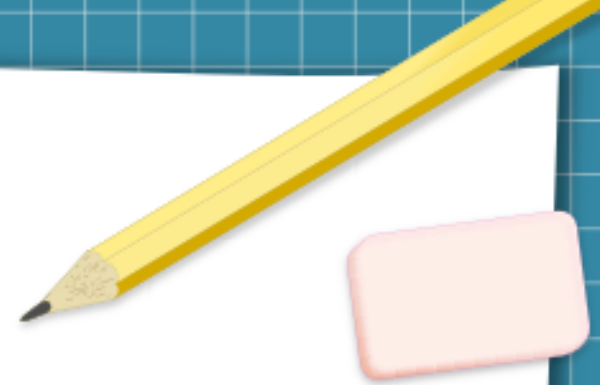

- Οι φοιτητές μπορούν από τώρα να υποβάλουν αίτηση στην Πανεπιστημιακή Λέσχη για την έκδοση κάρτας σίτισης **χρησιμοποιώντας τον αριθμό μητρώου που έχουν ήδη στο Τμήμα ΦΠΨ.**
- Η προθεσμία υποβολής αιτήσεων λήγει στις **21-10-2019.**
- ☞ Η διαδικασία ενημέρωσης των νέων αριθμών μητρώου των φοιτητών στην Πανεπιστημιακή Λέσχη θα γίνει υπηρεσιακά σε επόμενο χρόνο.

*Καλή επιτυχία
στις σπουδές σας!*

